

Zuš Gbely

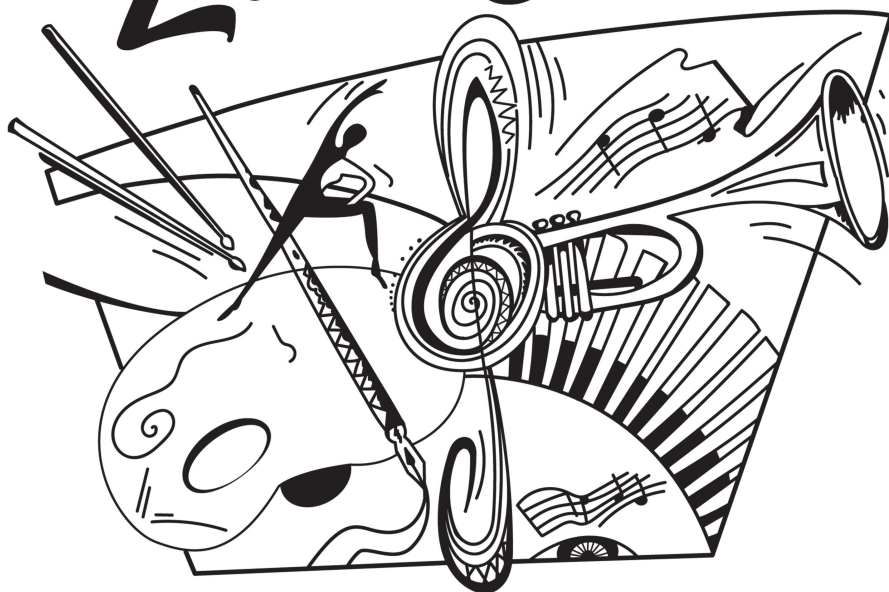

35

1986 – 2021

Základná umelecká škola , Čsl. Armády 1207, 908 45 Gbely

Správa

**o výchovno-vzdelávacej činnosti základnej umeleckej školy
v školskom roku 2021/2022**

A) ZÁKLADNÉ ÚDAJE O ŠKOLE

Názov školy: Základná umelecká škola

Adresa: Čsl. Armády 1207, 908 45 Gbely

Telefón: 034/6621465

Mail, internet: zusgbely@zusgbely.sk, www.zusgbely.sk

Zriaďovateľ: Mesto Gbely

Vedenie školy

Riaditeľ: Mgr. Rafaelisová Magdaléna, DiS.art.

Zástupca riaditeľa-----

Rada školy

Predseda: Ing. Petra Volková

Podpredseda: Žaneta Jureňová

Zástupcovia zamestnancov (2): Mgr. Andrea Papanková a Mgr. Veronika Okrouhlá
DiS. art.

Zástupcovia rodičov (4): Ing. Petra Volková, Bc. Alexandra Bolebruchová, JUDr.
Renata Audová, Bc. Martina Ambrová

Zástupcovia zriaďovateľa (4): Ing. Gabriela Kováčová, doc. Mgr. Štefan Komorný,
ArtD., Mgr. a Mgr. Ivana Bolebruchová, Mgr. Mária Karasová

Pomocné a poradné orgány školy

(pozri príloha 1)

B) POČET ŽIAKOV A TRIED

ZUŠ Gbely navštevovalo v šk. r. 2021/2022 420 žiakov. Vyučovanie prebiehalo v štyroch odboroch – HO, TO, VO a LDO. Pedagogický zbor tvorilo 18 pedagogických zamestnancov, z toho HO – 13, VO – 3, LDO - 1, TO - 2 pedagógovia.

Budova ZUŠ v Gbeloch bola v šk. roku 2010/2011 kompletne zrekonštruovaná.

GBELY – budova Základnej umeleckej školy

6 tried individuálne vyučovanie, z toho jedna koncertná miestnosť

5 tried skupinové vyučovanie

1 kabinet VO

2 kostymérňa

1 archív

1 šatňa TO

1 riaditeľňa

1 zborovňa

1 kancelária

1 miestnosť pre upratovačky

1 telocvičňa

PETROVA VES – pobočka hudobného odboru bola v priestoroch Obecného úradu Petrova Ves. Tanečný odbor sa vyučoval v priestoroch Základnej školy Petrova Ves. Výtvarný odbor pre PŠ sa vyučoval priamo v priestoroch MŠ Petrova Ves a žiaci 1. - 4. ročníka výtvarného odboru sa vyučovali v priestoroch Obecného úradu Petrova Ves.

SMOLINSKÉ - 2 triedy hudobného odboru v priestore ZŠ s MŠ Smolinské

V tomto školskom roku bol záujem žiakov zo Smolinského o Výtvarný odbor, preto sme zriadili 1 triedu, vyučovanie prebiehalo taktiež v ZŠ s MŠ Smolinské.

LETNIČIE – priestory Materskej školy Letničie neboli využívané.

ZUŠ Gbely má 7 tried pre skupinové vyučovanie a 6 tried pre individuálne vyučovanie. V prípravnom štúdiu bolo 84 žiakov, z toho 22 - VO, 25 – HO, 34 – TO, 3 - LDO. Na 1. stupni štúdia to bolo 290 žiakov, z toho 93 – HO, 83 – VO, 109 – TO a 5 - LDO . Na 2. stupni študovalo 37 žiakov, z toho 2 - HO, 34 –TO, 1 - VO, a štúdiom pre dospelých navštevovali 2 žiaci hudobného odboru a 7 žiakov tanečného odboru, spolu 9 žiakov.

C) ZÁPIS ŽIAKOV DO PRÍPRAVNÉHO ŠTÚDIA A PRVÉHO ROČNÍKA

V školskom roku 2021/2022 sa uskutočnil zápis v prvom júnovom týždni, o termíne informovala škola rodičov na webovom sídle ZUŠ a verejne dostupnom mieste.

D) ROZMIESTNENIE ABSOLVENTOV NA UMELECKÉ ŠKOLY

Natália Bolebruchová - Štátne konzervatórium Bratislava (klasický spev)

E) HODNOTENIE A KLASIFIKÁCIA ŽIAKOV

Žiaci boli hodnotení podľa platných Metodických pokynov na hodnotenie a klasifikáciu žiakov ZUŠ schválených 29.januára 2004 pod č. 491/2003-091. V prípravnom štúdiu boli hodnotení slovne a motivujúcim spomienkovým obrázkom, klasifikovaní boli v I., II. stupni a ŠPD. Percentuálne bolo najviac žiakov s prospechom vyznamenaný vo výtvarnom odbore 100%, tanečnom odbore – 100 %, najmenej v hudobnom odbore – 98,0%.

F) UČEBNÉ PLÁNY A VARIANTY

Pedagogickí zamestnanci sa vo vyučovacom procese v jednotlivých odboroch riadili učebnými plánmi Štátneho vzdelávacieho programu ZUŠ schválenými Ministerstvom školstva SR pod číslom CD – 2015/6346/29045:3-10A0 pre ZUŠ s účinnosťou od 1.9.2015.

G) ZAMESTNANCI ŠKOLY

Na škole pracovalo 18 pedagogických zamestnancov. Nekvalifikovaní pedagogickí zamestnanci – 7, z toho nekvalifikovaných - študujúcich 1.

H) ĎALŠIE VZDELÁVANIE PEDAGOGICKÝCH ZAMESTNANCOV

Formu stanovenú vyhláškou ministerstva školstva o ďalšom vzdelávaní pedagogických zamestnancov v tomto školskom roku nikto z pedagógov nevyužil.

I.) AKTIVITY A PREZENTÁCIA ŠKOLY NA VEREJNOSTI

1. Súťaže žiakov

Súťaže žiakov škôl pre školský rok 2021/2022 vyhlasovalo Ministerstvo školstva, ale i mnohé organizácie a školy, ktoré sa venujú prezentácii talentovaných žiakov ZUŠ. V uplynulom školskom roku sa z celkového počtu 420 detí zúčastnilo na súťažiach cca 310 žiakov a pripravilo ich 11 pedagógov.

ZUŠ Gbely organizuje každoročne súťaž moderného scénického tanca BEATFÓRUM Gbely. V školskom roku 2021/2022 sa uskutočnil 20. ročník.

Žiaci HO (spev, klavír, bicie a dychové nástroje) sa zapojili do 8 celoslovenských súťaží.

Žiaci VO sa zapojili do 7 výtvarných súťaží.

Žiaci TO absolvovali 11 celoslovenských a medzinárodných súťaží.

Žiaci LDO absolvovali 1 súťaž.

2. Prezentácia školy na verejnosti

Z dôvodu pandémie sa naša škola prezentovala v 1. polroku online formou a to boli Vianočný koncert, Fašiang. Krásnu slnečnú jar sme privítali už tradičnými podujatiami prezenčnou formou, ktorú uvítali najmä rodičia, boli to Jarné interné koncerty, blahoželali sme mamičkám k ich sviatku a v mesiaci jún sa prezentovali naši malí a veľkí absolventi.

K príležitosti 35. výročia založenia našej školy sme usporiadali Galakonzert, ktorého súčasťou bolo aj vystúpenie súčasných, ale aj bývalých absolventov.

Umenie v parku - výstava prác absolventov VO, ktorá ponúkala široké spektrum výtvarných štýlov od kresby cez maľbu a to rôznymi výtvarnými prostriedkami.

Žiačky VO sa zúčastnili výtvarného sympózia v Hodoníne, kde spoločne pracovali na téme Klimatické zmeny- abstrakcia, fantázia.

Tanečné vystúpenie Show Dance Factory sa uskutočnilo pre verejnosť v DK Gbely (cca 760 divákov v dvoch predstaveniach).

Žiaci LDO a HO pripravili pre MŠ a 1.stupeň ZŠ s MŠ Gbely 4 výchovné koncerty s názvom „Začarované hudobné kráľovstvo“.

Koniec školského roka zavŕšila naša škola dvojhodinovým tanečno-hudobným vystúpením „Hurá prázdniny“.

Letné prázdniny strávili naši umelci v týždennom tábore v Endy Lande Terchová a v dennom tábore, ktoré usporiadalo pre deti OZ Endy dance group.

Všetky vystúpenia sú dostupné k nahliadnutiu na youtube.

J) Projekty školy v šk. roku 2021/2022

ZUŠ Gbely sa v školskom roku 2021/2022 sa nezapojila do žiadneho projektu.

K) Kontrola Štátnej školskej inšpekcie

V školskom roku 2021/2022 bola vykonaná na našej škole kontrola Štátnej školskej inšpekcie.

L) Priestorové a materiálo-technické zabezpečenie školy

V školskom roku bolo pre potreby školy zakúpené pre TO: 2x notebooky a klíma, pre HO: lavice a stoličky do Hudobnej náuky, dataprojektor a plátno pre hudobnú náuku v Petrovej Vsi, notový materiál.

Z rodičovského združenia boli pre žiakov VO zakúpené výtvarné pomôcky, pre TO bola zaplatená doprava na súťaž, pre HO boli zakúpené 2 notebooky..

M) FINANČNÉ A HMOTNÉ ZABEZPEČENIE ČINNOSTI ŠKOLY

Celá činnosť školy bola zabezpečovaná najmä z dvoch zdrojov. Boli to prostriedky pridelené v rozpočte na originálne kompetencie, príspevky od rodičov žiakov, granty. Celkové príjmy za rok 2021 predstavovali 403 971,80 + zostatok z predchádzajúceho roka 30 022,10 € a výdavky **393 598,76 €** (pozri príloha 14a).

N) PLNENIE KONCEPČNÉHO ZÁMERU ŠKOLY

Cieľom školy je vychovať a vzdelávať žiaka, rozvíjať jeho estetické cítenie, vzťah k umeniu. Zároveň jej úlohou bolo zabezpečiť žiakom prostredie, v ktorom si budú osvojovať vedomosti a zručnosti. Dôležitou úlohou bolo aj viesť deti k osvojovaniu si zdravého životného štýlu, k ochrane životného prostredia. Tento cieľ sa nám podarilo naplniť, dôkazom čoho sú aj výsledky našich žiakov v súťažiach a v prijímaní na stredné školy umeleckého zamerania. Na plnení koncepčného zámeru školy majú zásluhu všetci jej zamestnanci.

O) Kladné a záporné stránky školy

Škola dosahuje dobré výsledky v oblasti výchovného pôsobenia vo formovaní osobnosti žiaka aj vo vyučovaní jednotlivých predmetov. Škola ponúka žiakom pestrú škálu vzdelávania, kvalitne realizovanú pedagogickú prácu postavenú na zodpovednom, humánnom a profesionálnom prístupe pedagógov s úzkou, transparentnou spoluprácou s rodičmi.

P) Ďalšie informácie o činnosti školy

1. Psychohygienické podmienky výchovy a vzdelávania

Rozvrh vyučovacích hodín aj štruktúra prestávok zodpovedá psychohygienickým požiadavkám kladeným na vyučovací proces v základnej umeleckej škole. Žiaci sa vzdelávajú v čistom prostredí upravených tried.

2. Vzťahy školy so subjektami podieľajúcimi sa na vzdelávaní a výchove

Spolupráca školy s rodičmi je na dobrej úrovni. Veľmi kvalitná je aj spolupráca školy s materskou školou v Gbeloch, Petrova Ves a Smolinské. Spolupracujeme s mestom Gbely a Obecným úradom Petrova Ves, Letničie a Smolinské a so ZŠ Smolinské, Petrova Ves a ZŠ s MŠ Gbely. Ďalej spolupracujeme so subjektami – SMMG s.r.o. Gbely, Radou školy pri ZUŠ Gbely, s Rodičovským združením - Umenie deťom.

V školskom roku 2020/21 naša škola začala spoluprácu s Občianskym združením Endy Dance Group.

3. Vnútroškolná kontrola

V kontrolnej činnosti bola uplatňovaná objektívnosť a náročnosť. Stanovené úlohy v tejto oblasti boli priebežne plnené. Z neuspokojivých výsledkov boli vyvedené dôsledky. Vnútroškolná kontrola bola orientovaná na hodnotenie dosahovaných výsledkov vo výchovno–vzdelávacej práci, v kolektívnom vyučovaní, práca v súboroch, v komornej hre.

4. Starostlivosť o žiakov a zamestnancov

Vedenie školy venovalo pozornosť aj zaisteniu bezpečnosti žiakov a zamestnancov školy vo vyučovacom procese a v inom čase. Zamestnanci aj žiaci školy boli poučení o zásadách bezpečnosti a ochrany zdravia (pozri príloha 18a), zamestnancom boli vydávané ochranné pracovné prostriedky. Vďaka takémuto prístupu na škole nevznikol ani jeden úraz.

R) Záver

ZUŠ poskytuje vzdelanie, ktoré je predpokladom vnútornej slobody, sociálnej zodpovednosti a tolerantného spolunažívania.

Zabezpečuje slobodnú, rozmanitú vzdelávaciu sústavu, v ktorej je rešpektovaná jedinečnosť a neopakovateľnosť každého dieťaťa a je v nej chránená jeho ľudská dôstojnosť.

Tento cieľ sa nám podarilo napĺňať, dôkazom čoho sú i výsledky našich žiakov na súťažiach a v prijímaní na stredné odborné školy s umeleckým zameraním a konzervatóriá.

Kvalita vzdelávania sa zlepšila vďaka dobrému vybaveniu tried HO- hudobnými nástrojmi a didaktickou technikou, vybavením tried TO,VO a LDO.

Správa prerokovaná pedagogickou radou školy dňa

Mgr. Rafaelisová Magdaléna DiS.art.

Správa prerokovaná radou školy dňa

Ing. Petra Volková

Prílohy a tabuľky

Pomocné a poradné orgány školy

Predmetové komisie	Vedúci
Odbor – dychy+ bicie nástroje	Mgr. Alexandra Balgová PhD.
Odbor – klavír, keyboard, akordeón	Mgr. Magdaléna Rafaelisová DiS.art.
Odbor- spev, gitara a husle	Mgr. Magdaléna Rafaelisová DiS.art.
TO+ VO a LDO	Mgr. Andrea Papanková

Sekcie	Vedúci
HO	Mgr. Magdaléna Rafaelisová DiS.art.
TO	Mgr.. Jessica Kobilyová
VO	Mgr. Andrea Papanková
LDO	Ivana Polachová Dis.art.

Iné orgány	Vedúci
Komisia BOZP	Rafaelisová Magdaléna
Inventarizačná komisia	Ivana Polachová
Škodová komisia	Ivana Polachová
Likvidačná komisia	Ivana Polachová
Protipožiarna hliadka	Rafaelisová Magdaléna

Počet žiakov

Odbor	Prípr. štúdium	1. st.	2. st.	ŠPD	Spolu
Hudobný	25	93	2	2	122
Výtvarný	22	83	1	0	106
Tanečný	34	109	34	7	184
Literárno-dramatický	3	5	0	0	8
Spolu	84	290	37	9	420

Počet žiakov prípravného štúdia

Odbor	1. roč.	2.roč.	Spolu
Hudobný	11	14	25
Výtvarný	0	22	22
Tanečný	12	22	34
LDO	2	1	3
Spolu	25	59	84

Počet žiakov podľa pobočiek a odborov

	Gbely	Petr.Ves	Letničie	Smolinské	SPOLU
HO	83	15	0	24	122
VO	80	16	0	10	106
TO	174	10	0	0	184
LDO	8	0	0	0	8
SPOLU	345	41	0	34	420

Rozmiestnenie žiakov na stredné a vysoké umelecké školy

Druh, typ strednej, vysokej školy	Prihlásení počet	Prijatí počet
Stredná umelecká škola Bratislava	1	1
Štátne konzervatórium Bratislava	1	1
Spolu:	2	2

Vyučovacie predmety v jednotlivých odboroch

Odbor	Predmety
Hudobný	Hudobná náuka, hra na akordeón, hra na zobcovú flautu, hra na klavír, hra na trubku, gitaru, keyboard, bicie, saxofón, spev, zborový spev, tenor, klarinet, hoboje
Výtvarný	Kresba, maľba, grafické techniky, skupinové práce, projekty, modelovanie, dekoračné práce
Tanečný	Tanečná príprava, tanečná prax, klasický, ľudový, džezový, kreatívny tanec a moderný

Zamestnanci školy

Pracovné zaradenie	Pedagogickí zamestnanci	Nepedagogickí zamestnanci
hudobný odbor	12	-
výtvarný odbor	3	-
tanečný odbor	2	-
Literárno-dramatický odbor	1	
administratíva	-	2
ostatní zamestnanci	-	2
Spolu	18	4

Kvalifikovanosť pedagogických zamestnancov

Kvalifikovaní ped. zamestnanci	11
Nekvalifikovaní ped. zamestnanci	7
Nekvalifikovaní ped. zamestnanci – študujúci	1
Spolu	18

Kvalifikačné predpoklady pedagogických zamestnancov

Vzdelanie:	Počet
VŠ 2. st. pedagogické pre 1.–4. roč. ZŠ	2
VŠ múzických umení	2
VŠ 2. st. pedagogické pre 1.–4. roč. + predmet pre 5.-9. roč.	
VŠ 2. st. pedagogické pre 1.-4. roč. ZŠ + tvorivá dramatika	
VŠ 2. st. pedagogické pre 5.-9. roč.	1
VŠ 2. st. filozofická fakulta	1
VŠ 2. st. hudobné vedy	1
VŠ 2. st. – filozofická fakulta	1

VŠ 1. st. – ÚSV + bakalársky študijný program	
VŠ - iného zamerania ako pedagogické	2
SŠ pedagogické, odbor vychovávateľstvo	
SŠ - konzervatórium ukončené absolútoriom	6
SŠ – konzervatórium ukončené maturitou	
SŠ – stredná umelecká škola	
Nespĺňa kvalifikačné predpoklady	2
Spolu	18

Súťaže

Názov súťaže	OK-umiestnenie	KK-umiestnenie	CSK-umiestnenie
Tanečná súťaž Bardejov			ONLINE: 1x 1 miesto 3x 3.miesto Cena poroty pre pedagóga
Modrý svet očami umenia Bardejov (HO)			ONLINE: 4x strieborné pásmo 4x bronzové pásmo
BEATFÓRUM – Gbely			5x 1.miesto 6x 2.miesto
Mia dance festival- semifinále Stará Turá			1x 1. miesto 1x 2. miesto 1x 3. miesto 1x 4. miesto
Boráková Prievidza – súťaž na bicie			2x strieborné pásmo 2x bronzové pásmo
Dni M.Ruppeldta Bratislava			1x čestné uznanie
Hurbanov pamätník	2.miesto	3. miesto	
Tanečná súťaž Letovice medzinárodná súťaž			4x 1 miesto 2x 2 miesto
Dance star Vráble- kvalifikácia			4x 1. miesto
O pohár mesta Kunštátu a Letovic- TO			2x 1. miesto 4x 2. miesto
Tanečná súťaž Dance Cup Zlín (medzinárodná súťaž)			1x 1.miesto 1x 2.miesto 2x 3.miesto 3x 4.miesto
Detská folklórna prehliadka Gbely	1x zlaté pásmo 4x strieborné pásmo	1x zlaté pásmo	1x zlaté pásmo
Saxoklarinetiáda- Bojnice			3. miesto v zlatom pásme.
Slávik Slovenska- spev	1x 1. miesto 2x 2. miesto	1x 1. miesto	
Showtime dance tour 2022			2x 1. miesto

Levice			1x 2. miesto 1x 3. miesto
Klavírna Senica- regionálna súťaž	2x strieborné pásmo 4x bronzové pásmo		
Rajecká hudobná jar- HO			1x čestné uznanie
Pink song 2022- spev			1x strieborné pásmo 1x bronzové pásmo
Mia festival Praha- TO Medzinárodná súťaž			2x 2. miesto
4 Dance Cup- Majstrovstvá Európy vo výrazových tancoch Maďarsko			1x 1. miesto 2x 2. miesto 1x 3. miesto
Tanečná súťaž Boskovice Medzinárodná súťaž			1x 1. miesto 4x 2. miesto 4x 3. miesto 1x 4. miesto
Majstrovstvá sveta Chorvatsko			1x 1. miesto 1x 2. miesto

Aktivity školy na verejnosti

Hudobný odbor:

Názov akcie	Počet žiakov pri príprave akcie	Počet učiteľov pri príprave akcie	Účasť verejnosti
Privítanie malých občanov mesta Gbely	-	-	-
Katarínske predstavenie ZUŠ- Ďakujeme slniečko	-	-	-
Adventná dedinka	-	-	-
Vianočné posedenie pri klavíri	-	-	-
Vianočný koncert Petrova Ves- online	15	2	-
Vianočný koncert Gbely - online	17	5	-
Vianočný koncert Smolinské- online	19	3	-
Interné koncerty	80	9	190

Deň matiek Gbely- koncert	17	4	60
Deň matiek Smolinské	8	2	80
Deň matiek Petrova Ves			
Záverečný koncert Petrova Ves	15	2	70
Záverečný koncert Smolinské	21	3	60
Galakonzert Gbely	-	5	140
Prijatie u p. primátora	2	2	40
Hurá prázdniny	222	4	250
Ukončenie šk. roka v ZŠ Gbely	8	4	450

Výtvarný odbor:

Názov akcie	Počet žiakov pri príprave akcie	Počet učiteľov pri príprave akcie	Účasť verejnosti
Vianočný koncert Gbely, Petr.Ves	-	-	-
Deň matiek Gbely, Pet.Ves	-	-	-
Absolventský + gala koncert	16	2	140

Tanečný odbor:

Názov akcie	Počet žiakov pri príprave akcie	Počet učiteľov pri príprave akcie	Účasť verejnosti
Gbelské hody	-	-	-
Stavanie Máje pre DPS Gbely	10	1	50
Stavanie Máje- Letničie	15	2	100
Beatfórum Gbely	180	8	400
Vianočný koncert Gbely	-	-	-
Dance Factory	210	2	850
Otvorenie plavebnej sezóny Adamov	-	-	-
Katarínske tanečné vystúpenie	-	-	-
Hodové slávnosti Petrova Ves	45	1	120
Show dance connection	194	8	460
Galakonzert	15	1	140
Hurá prázdniny Gbely	210	2	250
Gbelská paráda	-	-	-

Správa o hospodárení za rok 2021

1. Prehľad o plnení príjmov za obdobie I. – XII. 2021 v €

14a

Kód-položka	Nedaňové príjmy	
Dotácie štátu		47 869,51
Dotácie mesta	Originálne kompetencie	
212003 04	príjmy z prenájmu budov, bytov	400,00
223001	Za predaj výrobkov a služieb	1 670,00
22302 02	rodič.p poplatky- ZUŠ školné	22 084,00
	Rodič poplatky – kostým, nástroj	225,00
	Poplatok rodič – tábor	9 360,00
243	Ostatné príjmy – úroky	0,00
292017	Ostatné príjmy – vratky	0
292027	Iné príjmy	0
311	Granty	0
	Vlastné príjmy celkom	33 739,00
Dotácie mesta		317 385,71
292027	Iné príjmy	4 977,58
	Príjmy celkom	403 971,80
	Zostatok prostr. Z min. roka	30 022,10
SPOLU		

Prehľad o čerpaní výdavkov za obdobie I. – XII. 2021 v €

Ekon.klas.	Názov	Orig.komp.	Poplatky ZUŠ	Transfér zo ŠR
610	Mzdy	202 590,60	-	
620	Poistné-odvody	79 120,02	-	
631	cestovné náhr.	-	47,61	
632	energie,voda,	9 973,34	4 722,20	
633	materiál	6 436,69	7 582,71	
634	dopr.-prepravné	0	2 386,56	-
635	údržba	0	507,60	47 869,51
636	prenájom	1 082,00	-	
637	služby	12 631,76	16 659,11	
630	Tovary a služby	30 123,79	31 905,79	
642013	Odchodné	-	-	
642015	nemocen.dávky	130,05	-	
642026	štipendium	-	-	
640	Bežné transféry	130,05	-	
			-	
700	kapit. výdavky	-	1 859,00	
Spolu:		311 964,46	33 764,79	47 869,51
	Výdavky celkom		393 598,76	

SWOT ANALÝZA

Silné stránky školy	Slabé stránky školy
Úspešnosť žiakov v súťažiach	Kapacita priestorov školy
Odborný rast pedagógov Kladný vzťah pedagógov k žiakom	Nedostatok kvalifikovaných učiteľov na trhu práce
Vysoká estetická úroveň interiérov	Žiadne projektové výzvy zo strany štátu pre ZUŠ
Otvorenosť školy pre verejnosť Dobré meno školy medzi rodičmi detí	
Dobré priestorové usporiadanie školy Bezpečnosť a upravenosť prostredia školy	
Spolupráca školy s rôznymi inštitúciami	
Dobrá vybavenosť počítačovou technikou, pripojenie na internet	
Pestrá ponuka umeleckých odborov, štýlov a žánrov /klasika, folklór, populárna hudba/	
Možnosť uplatnenie sa žiakov popri individuálnej prezentácii i v zborovej a súborovej práci v hudobnom odbore, malých choreografiách a skupiny v tanečnom odbore	
Podpora zo strany zriaďovateľa a rodičov detí	

Príležitosti školy	Ohrozenia školy
<p>Výmena pedagogických skúsenosti vlastný vzdelávací program školy</p> <p>Nové inovačné vzdelávacie metódy a formy práce</p> <p>Celoživotné vzdelávanie – formou získaných kreditov zlepšiť ohodnotenie a získanie 1.atestácie</p> <p>Zlepšenie statusu učiteľa školy smerom k verejnosti</p> <p>Prezentácia ZUŠ na verejnosti</p>	<p>Pandémia Covid-19: nižší záujem žiakov o dištančné vzdelávanie</p> <p>Nemožnosť vyučovať žiaka v dvoch kolektívnych odboroch, žiaci odchádzajú do okolitých zušiek.</p>

Vnútorňa kontrola

	Kontroly	Hospitácie	Spolu
Riaditeľ školy	2	1	3
Zástupca riaditeľa školy	0	0	0
Spolu	2	1	3

Starostlivosť o žiakov a zamestnancov

BOZP

	zamestnancov počet / %	vedúcich zamest. počet / %	Spolu počet / %
Školenie BOZP	100	100	100

Úrazy (evidované)

žiakov	zamestnancov	Spolu
0	0	0

Cvičenia CO

Počet cvičení so žiakmi	Počet družstiev zamestnancov	Počet zamestnancov v družstvách
0	0	0

Rada školy pri ZUŠ Gbely

Vyjadrenie

Rada školy dňa _____ na svojom zasadnutí zobrala na vedomie správu ZUŠ Gbely o výchovno-vzdelávacej činnosti v školskom roku 2020/2021

V Gbeloch dňa _____

Predseda Rady školy: Ing. Petra Volková